

PLANO N°
44834
 PARTIDA N° 106.941
 AVALUO AÑO 1964
 TERRENO 117.200
 EDIFICIO 119.500

PROVINCIA DE SANTA FE
 DEPARTAMENTO LA CAPITAL
 DISTRITO SANTA FE
 LUGAR CIUDAD DE SANTA FE
 MANZANA 26-29
 OBJETO **MENSURA**

PROPIEDAD DE
**PEDRO FELIX MARIO GUERINO
 y JUAN ANTONIO GUERINO**

INMUEBLE CALLE 1 DE MAYO N° 2607, ESQUINA RIOJA N° 2916
 DOMINIO N° 9384 - FOLIO 1117 - TOMO 254 - PAR - DEP. LA CAPITAL - FECHA 12-5-965

BALANCE DE SUPERFICIES

SUPERFICIE SEGUN TITULO CALCULADA	: 451,96 m ²
SUPERFICIE BCFA ₂ A ₁ B	: 440,01 m ²
SUPERFICIE CDEFC	: 68,45 m ²
SUPERFICIE OCHAVA AA ₁ A ₂ A	: 12,50 m ²
SUPERFICIE TOTAL SEGUN MENSURA BOEAB	: 520,96 m²
SUPERFICIE EN MAS	: 69,00 m ²

Pablo E. Ricardo
PABLO E. RICARDO
 ING. CIVIL.
 INSC. CONS. ING. BAJO EL N° 259
 DOM: OBISPO GELABERT 3167 STA FE
 SANTA FE, MARZO 1966

OBSERVACIONES
 • MOJON HIERRO
 MEDIDAS EN METROS
 EXISTE SERVICIO DE OBRAS SANITARIAS Y AGUA CORRIENTE
 CERTIFICO HABER MEDIDO Y AMOJONADO TAL CUAL SE INDICA EN EL PRESENTE PLANO
 EXP. 801F N°

NOMENCLATURA CATASTRAL

DEPARTAMENTO TOPOGRAFICO
 DIRECCION GENERAL DE CATASTRO
 SANTA FE
 2 MAY 1966
 Plano Registrado bajo el
 N° **44834**
Carlos M. Kerpentz
 CARLOS M. KERPEENTZ FUD
 JEFE DEL DPTO. TOPOGRAFICO

ESCALAS TERRENO 1:200
 CALLES 1:500

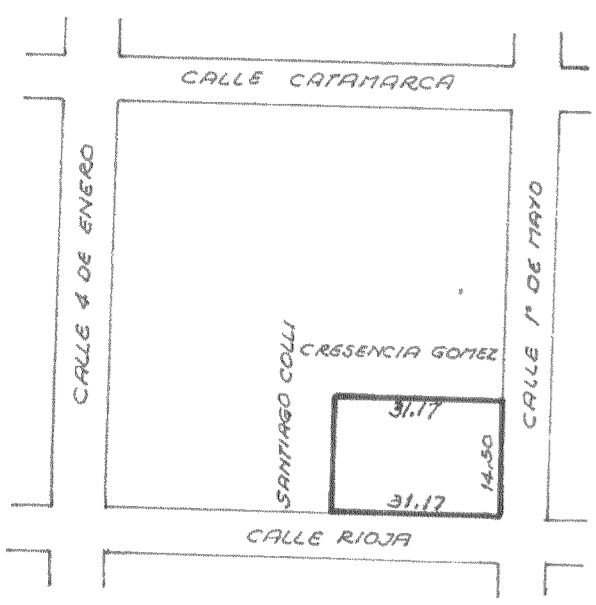
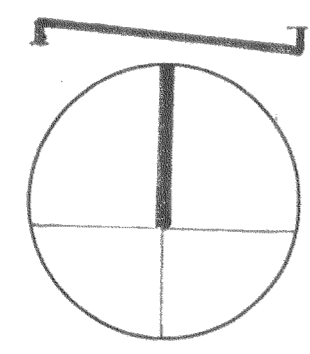

ESQUEMA TITULO

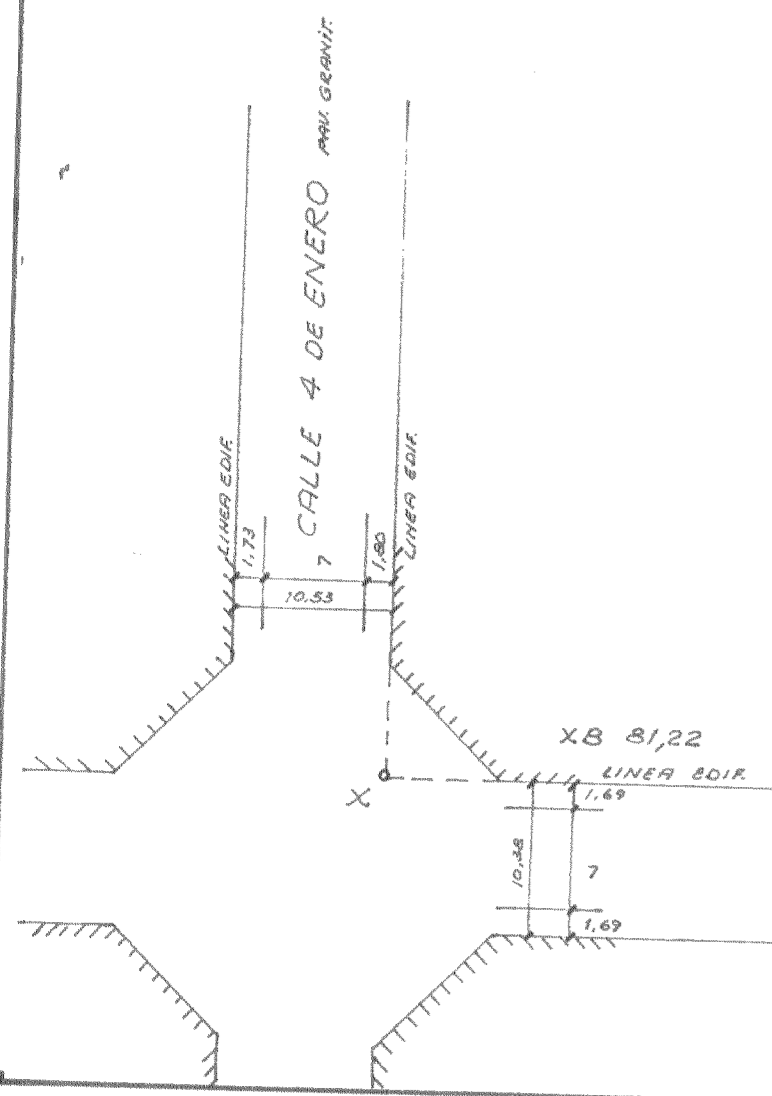
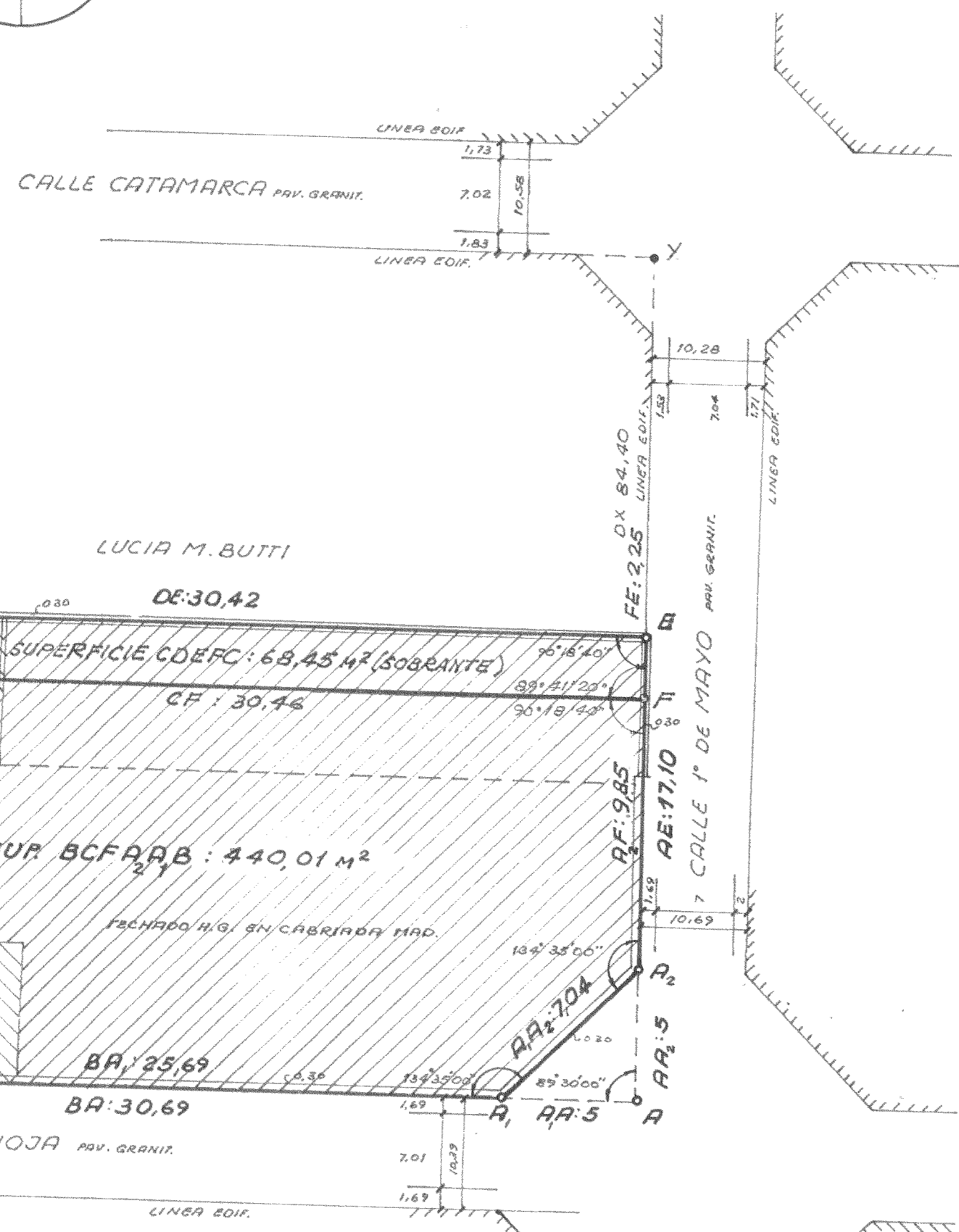

LAURA P. de PINO PELOSSINI